

# XXIV CONCURSO REGIONAL RAZA LIMUSINA. TRUJILLO 29/11/2024

## HEMBRAS

CROTAL	NOMBRE	F.NAC.	SEXO	PADRE	SIGLA	PUESTO
<b>SECCION 1º NOVILLAS NACIDAS EN FEBRERO Y MARZO DE 2024</b>						
1	ES040905260522	VETERINARIA -MBE	27-mar-24	H	REX PP-CBB	MBE 3
2	ES041011459912	VIENA -MMR	26-mar-24	H	SAUTEUR23	MMR
3	ES000905260517	VACOTA -MBE	22-mar-24	H	SILVESTRE -MBE	MBE 2
4	ES010905260507	VALQUIRIA -MBE	12-mar-24	H	SILVESTRE -MBE	MBE 1
5	ES001011459907	VICO -MMR	02-mar-24	H	PIANO	MMR
6	ES021011439252	VERDELISS -YT	15-feb-24	H	HARRY -IA-	YT
7	ES030905260496	VACUNA -MBE	18-ene-24	H	MILOR	MBE
<b>SECCION 3º NOVILLAS NACIDAS ENTRE OCTUBRE Y NOVIEMBRE DE 2023</b>						
8	ES041011042564	UNICA -RI	18-dic-23	H	NAIPE -ALB	RI
9	ES031011459900	UFFIZI -MMR	15-dic-23	H	SAUTEUR23	MMR 3
10	ES011011157645	UGOBA -MBE	18-nov-23	H	NEPABO LP	MBE 2
<b>SECCION 4º NOVILLAS NACIDAS EN SEPTIEMBRE DE 2023</b>						
11	ES031011169794	UNNA -MAC	17-oct-23	H	ULTIME RI -IA-	MAC
12	ES041011124125	UMBRÍA Pp -YT	15-oct-23	H	RAFIOT PP	YT 1
<b>SECCION 5º NOVILLAS NACIDAS EN SEPTIEMBRE DE 2023</b>						
13	ES021011169793	ULA -MAC	30-sep-23	H	ERWIN	MAC
14	ES091011124119	USHA Pp -YT	28-sep-23	H	RAFIOT PP	YT 2
15	ES011011169792	UNGARA -MAC	23-sep-23	H	ERWIN	MAC
16	ES031011157614	URSULA -MBE	23-sep-23	H	LATINO RRVS	MBE
17	ES011010980275	URANIA -GW	20-sep-23	H	OLIVO -GW	GW
18	ES071010980271	UNA -GW	20-sep-23	H	OLIVO -GW	GW
19	ES021011231349	UTRERA -BIJ	16-sep-23	H	ERWIN	BIJ 3
20	ES091010686389	URBINA -BIJ	09-sep-23	H	ERWIN	BIJ 1
<b>SECCION 6º NOVILLAS NACIDAS EN NOVIEMBRE Y DICIEMBRE DE 2022</b>						
			28-dic-22	H	ERWIN	MAC
24	ES021011100792	TAMARA -YT	15-dic-22	H	OCCIDENT	YT 1
25	ES011010630612	TAMPA BAY -VN	12-dic-22	H	NELOMBO	VN
26	ES051010983972	TANTALUM -MBE	28-nov-22	H	MAXUMM	MBE 3
27	ES081010518165	TRIANA -FDA	16-nov-22	H	JACKPOT	FDA 2
<b>SECCION 7º NOVILLAS NACIDAS EN AGOSTO, SEPTIEMBRE Y OCTUBRE DE 2023</b>						
28	ES011010980231	TABATA -GW	29-oct-22	H	OLIVO -GW	GW 3
29	ES081010695947	TIANA -RI	28-oct-22	H	PIZARRO -RI	RI
30	ES001010983955	TURQUESA -MBE	23-oct-22	H	MAXUMM	MBE 1
31	ES091010695937	TALAVERANA -RI	26-sep-22	H	NAIPE -ALB	RI 2
32	ES001010630600	TISCA -VN	28-ago-22	H	LAUREL	VN

## HEMBRAS

CROTAL	NOMBRE	F.NAC.	SEXO	PADRE	SIGLA	PUESTO
<b>SECCION 8º NOVILLAS NACIDAS EN ENERO Y ABRIL DE 2023</b>						
33	ES051010518140	TAMARA -FDA	13-abr-22	H	JACKPOT	FDA 3
34	ES021010518136	THALÍA -FDA	11-abr-22	H	JACKPOT	FDA 2
35	ES041010469818	TATIANA -YT	06-feb-22	H	JORDI DE LIMUCYL -IA	YT 1
36	ES011010630565	TAMY -VN	23-ene-22	H	OGRO -VN	VN 2
<b>SECCION 9º VACAS DE 3 Y 4 AÑOS</b>						
37	ES061010407285	SAMIRA -FDA	14-sep-21	H	OLIVIER -ALB	FDA 3
38	ES011010077619	SANDRA -YT	18-ene-21	H	BRESIL MN -IA-	YT 2
39	ES061010257570	ROMANA -VN	29-oct-20	H	IDALGO P -IA-	VN
40	ES071009716267	REBECA -YT	15-abr-20	H	ERWIN	YT 1
41	ES051009754163	RANIA -MMR	18-ene-20	H	LEONARDO	MMR
<b>SECCION 10º VACAS DE MAS DE 4 AÑOS</b>						
42	ES040905057325	PILAR 1951	11-ago-19	H	JAGUARD -IA-	MBE
43	ES001009292174	OBDULIA -YT	13-oct-18	H	LUCIANO	YT 2
44	ES030904913541	OLAIA 1855	01-sep-18	H	LIL	MBE 3
45	ES071008807674	OLATZ -YT	22-jun-18	H	LABEL	YT 1
46	ES041008807671	ONORATA -YT	20-may-18	H	LUCIANO	YT
47	ES081008807608	NATACHA -YT	28-oct-17	H	ERTONE	YT
48	ES031007692186	LAMARA	13-dic-15	H	CHAMPION -IA- (ELIFE)	VN

## GANADERIAS

NOMBRE	SIGLA	MUNICIPIO	TLF
ANA ISABEL CORTES GOMEZ	BIJ	TORREMOCHA (CC)	659745544
GANADERIA DOMINGUEZ ALCON	FDA	MONTEHERMOSO (CC)	687316595
NOVOFINCAS S.L.	GW	GUADALUPE (CC)	646814481
MIGUEL ANGEL CRUZ BARRIGA	MAC	VALDESALOR (CC)	658949710
MAS BOVI EXTREMADURA SL	MBE	MAJADAS (CC)	689580870
Mº DEL MAR ROSADO CONEJERO	MMR	MONROY (CC)	699689363
FRANCISCO ROMERO IGLESIAS	RI	MERIDA (BA)	627789985
LIMUSIN LOS LIRIOS	VN	STA CRUZ DE LA Sª (CC)	616941038
AGROPECUARIA RAMOS HERAS ESPJ	YT	CACERES	635707725

SECCION 2º NOVILLAS NACIDAS ENTRE OCTUBRE Y DICIEMBRE DE

# MACHOS

CROTAL	NOMBRE	F.NAC.	SEXO	PADRE	SIGLA	PUESTO
<b>SECCION 11° NOVILLOS NACIDOS EN 2024</b>						
49	ES090905260516	VALENTINO -MBE	22-mar-24	M	NAPOLITAIN	3
50	ES011011459908	VINIUS P -MMR	02-mar-24	M	PIANO	1
51	ES000109700427	VASCO PP -GLV	26-feb-24	M	RAFIOT PP	2
52	ES041011246102	VLAJCO -RI	10-feb-24	M	PIZARRO -RI	
<b>SECCION 12° NOVILLOS NACIDOS EN NOVIEMBRE Y DICIEMBRE DE 2023</b>						
53	ES081011169802	UNICO I -MAC	14-dic-23	M	SIMBA	
54	ES051011439244	USAIN SIMBA -YT	12-dic-23	M	SIMBA	1
55	ES001011157644	UREY -MBE	15-nov-23	M	NEPABO LP	
56	ES091010986215	USETTE -QHL	12-nov-23	M	NEPABO LP	3
57	ES001010587366	UZOCHI P 0 -FZL	09-nov-23	M	NAVARIN	2
<b>SECCION 13° NOVILLOS NACIDOS EN SEPTIEMBRE DE 2023</b>						
58	ES031011157625	UWED -MBE	30-sep-23	M	LATINO RRVVS	1
59	ES041011310709	UMBRO -GW	30-ago-23	M	JK LORENZO	2
<b>SECCION 14° NOVILLOS NACIDOS EN FEBRERO Y ABRIL DE 2023</b>						
60	ES041011026397	ULLOA -FDA	16-abr-23	M	JACKPOT	1
61	ES001011100803	UGO -YT	26-feb-23	M	OCCIDENT	2
<b>SECCION 15° NOVILLOS NACIDOS EN AGOSTO, NOVIEMBRE Y DICIEMBRE DE 2022</b>						
62	ES091010630610	TANQUE -VN	13-dic-22	M	JACKPOT	3
63	ES031010630614	TANDORY -VN	10-dic-22	M	NATHAN -IA-	2
64	ES041010165344	TITUS -MAC	17-nov-22	M	JACKPOT	
65	ES040815197336	TAMBOR -HT	14-ago-22	M	NEVERS BEN	1
<b>SECCION 16° TOROS DE MAS DE 30 MESES</b>						
66	ES031010166788	TIBERIO -YT	31-mar-22	M	ERWIN	3
67	ES041010407283	SULTAN -FDA	13-sep-21	M	OBAMA -ALB	1
68	ES061010321973	SILVESTRE -MBE	12-ago-21	M	DELTA -IA-	2

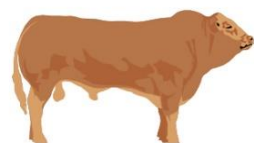

FEDERACIÓN ESPAÑOLA CRIADORES

# LIMUSIN



# LIMUSINEX

ASOCIACIÓN DE CRIADORES DE LIMUSIN DE EXTREMADURA

**XXIV CONCURSO  
MORFOLOGICO REGIONAL  
RAZA LIMUSINA .TRUJILLO 29  
NOVIEMBRE 2024**