



LIMUSINEX
C/ Dr. Rodríguez de Ledesma, s/n, 10001 Cáceres.
www.limusinex.es

XIII SUBASTA DE GANADO REPRODUCTOR DE MACHOS DE RAZA LIMUSINA

NOVILLOS PROCEDENTES DEL CENTRO DE TESTAJE DE CENSYRA-BADAJOZ



FEDERACIÓN ESPAÑOLA CRIADORES
C/ Bernardo Dorado, 16 - 37008 (SALAMANCA)
www.razalimusin.org

21 de diciembre de 2024

Relación de ganado seleccionado

DATOS DEL ANIMAL						COMPORTAMIENTO PRUEBA DE TESTAJE								EVALUACION GENETICA		ARRANQUE SUBASTA	REMATE SUBASTA	TARJETA	
GANADERIA	CROTAL	NOMBRE	TITULO	FECHA NACIMIENTO	EDAD MESES	LD-LP-DS DESARROLLO ESQUELETICO	AA-AI-AT-LN GRUPO	AC-AD-EL DESARROLLO MUSCULAR	ApD-ApT-RD FUNCIONALIDAD	FINURA DE HUESO	PESO 400 (indice)	G.M.D. (indice)	INDICE TESTAJE (IT)	INDICE RENTABILIDAD GENETICA (IR _G) evaluación diciembre 2023	IT>115 IR>105				
						de 70 a 130	de 70 a 130	de 70 a 130	de 70 a 130	de 70 a 130	de 70 a 130	gramos/día	de 70 a 130	de 70 a 130					
ANTONIO J. PÉREZ ANDRADA	ES07101121	0412	USBALDO -XD	RP	27/10/2023	13	96 - 92 - 93	91 - 95 - 101 - 99	103 - 107 - 112	100 - 89 - 90	97	92	1.304	92	97		3.000 €		
FRANCISCO ROMERO IGLESIAS	ES05101104	2543	URIN -RI	RP	14/10/2023	14	102 - 104 - 104	108 - 102 - 100 - 110	102 - 86 - 89	112 - 99 - 78	107	103	1.232	97	110		3.000 €		
GANADERIA DOMÍNGUEZ ALCÓN	ES09101123	3615	UBER -FDA	RP	08/10/2023	14	102 - 97 - 98	108 - 95 - 100 - 86	102 - 106 - 100	112 - 119 - 109	108	91	1.268	98	108		3.000 €		
LUIS IGNACIO LÓPEZ GARZÓN	ES02101094	5300	ULTRAMARINO -MLA	RP	06/09/2023	15	94 - 96 - 103	90 - 87 - 84 - 109	100 - 104 - 100	112 - 109 - 96	119	94	1.009	94	101		3.000 €		
EPIFANIO MATEOS MATEOS	ES09101122	6825	URZ MM -BCV	RJ	14/10/2023	14	115 - 118 - 110	99 - 102 - 100 - 98	93 - 96 - 89	100 - 109 - 103	117	115	1.580	109	100		3.300 €		
LIMUSÍN JURADO PÉREZ	ES03101107	1915	UMBERTO -BJ	RJ	27/09/2023	14	98 - 101 - 96	103 - 106 - 103 - 104	95 - 108 - 104	76 - 99 - 114	118	113	1.446	106	115		3.300 €		
AGROPECUARIA VALDESEQUERA, S.L	ES09101138	6244	ULISES P 0 - F	RJ	26/09/2023	14	107 - 110 - 109	107 - 109 - 107 - 110	92 - 75 - 100	100 - 109 - 90	118	120	1.250	107	110		3.300 €		
BERTOL MATEOS	ES03101088	2483	ULAN BATOR -JBM	RJ	23/09/2023	14	120 - 124 - 115	116 - 117 - 114 - 122	120 - 125 - 112	100 - 89 - 115	118	122	1.259	127	104		3.300 €		
ANTONIO TORIBIO MARTÍN	ES04101114	3131	UTRECHT -TA	RJ	23/09/2023	14	114 - 117 - 120	107 - 102 - 107 - 110	111 - 95 - 100	112 - 109 - 84	108	109	1.420	110	109		3.300 €		
CASA ZAFRA DEL SALOR SLU	ES09101132	0800	UCLES -CZS	RJ	22/09/2023	14	94 - 90 - 92	99 - 102 - 99 - 110	111 - 115 - 124	100 - 99 - 121	118	95	1.223	101	103		3.300 €		
LIMUSÍN JURADO PÉREZ	ES04101107	1905	UCRANIANO -BJ	RJ	20/09/2023	15	101 - 97 - 99	99 - 103 - 100 - 98	98 - 100 - 97	88 - 99 - 120	99	117	1.438	104	109		3.300 €		
ANTONIO TORIBIO MARTÍN	ES02101114	3128	ULAN BATOR -TA	RJ	17/09/2023	15	94 - 96 - 92	98 - 102 - 99 - 110	101 - 105 - 100	100 - 99 - 103	118	101	1.116	100	106		3.300 €		
LIMUSÍN JURADO PÉREZ	ES03101107	1879	URANO -BJ	RJ	11/09/2023	15	116 - 113 - 118	103 - 106 - 103 - 92	85 - 87 - 93	112 - 89 - 102	109	114	1.473	105	117		3.300 €		

LD = LONGITUD DE DORSO | LP = LONGITUD DE PELVIS | DS = TAMAÑO | AA = ANCHURA DE ANCAS | AT = ANCHURA DE TROCANTERES | AI = ANCHURA DE ISQUIONES | AC = ANCHURA DE CRUZ | AD = ANCHURA DE DORSO | EL = ESPESOR DE LOMO | APLD= APLOMOS DELANTEROS | APLT = APLOMOS TRASEROS | RECDOR = RECTITUD DE DORSO | FH = FINURA DE HUESO | GMD = GANANCIA MEDIA DIARIA | P400 = PESO AJUSTADO A 400 DIAS | IT = INDICE DE TESTAJE | IR = INDICE DE RENTABILIDAD GENETICO

COMPORTAMIENTO PRUEBA DE TESTAJE = EL 100 ES LA MEDIA DE LOS ANIMALES QUE HAN PARTICIPADO EN PRUEBAS DE TESTAJE EN LOS ULTIMOS 3 AÑOS

EVALUACION GENETICA = EL 100 ES EL VALOR GENETICO MEDIO DE LA POBLACION ESPAÑOLA NACIDA EN LOS ULTIMOS 5 AÑOS

"*" SE DOTARÁ CON 600 € AL COMPRADOR (SIEMPRE QUE SEA PERTENECIENTE A UNA GANADERIA INSCRITA EN EL LIBRO GENEALOGICO DE LA RAZA) DE AQUEL ANIMAL QUE TENGA UN INDICE DE TESTAJE (IT) IGUAL O SUPERIOR A 115 PUNTOS Y UN INDICE DE RENTABILIDAD (IRG) IGUAL O SUPERIOR A 105 PUNTOS (FECL)

AYUDA QUE CONCEDE LA FECL DE 300 EUROS POR LA ADQUISICIÓN DE NOVILLOS EN SUBASTA A GANADERIAS INSCRITAS EN EL LIBRO GENEALOGICO
AYUDAS A LOS COMPRADORES DE NOVILLOS RJ A SOCIOS DE BOVIES DE 300 EUROS / SOCIOS DE LIMUSINEX 200 EUROS / RESTO DE COMPRADORES 100 EUROS
AYUDAS A LOS COMPRADORES DE NOVILLOS RP A SOCIOS DE BOVIES DE 200 EUROS / SOCIOS DE LIMUSINEX 200 EUROS / RESTO DE COMPRADORES 100 EUROS
EL PRECIO DE REMATE DE SUBASTA INCLUYE EL TRANSPORTE DEL ANIMAL.

LAS AYUDAS DE LA FECL Y LIMUSINEX SERÁN COMPLEMENTARIAS ENTRE ELLAS



C/ Dr. Rodríguez de Ledesma, s/n, 10001 Cáceres.
www.limusinex.es

XIII SUBASTA DE GANADO REPRODUCTOR DE MACHOS DE RAZA LIMUSINA

NOVILLOS PROCEDENTES DEL CENTRO DE TESTAJE DE CENSYRA-BADAJOZ

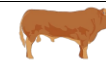

FEDERACIÓN ESPAÑOLA CRIADORES

LIMUSIN

C/ Bernardo Dorado, 16 - 37008 (SALAMANCA)

www.razalimusin.org

21 de diciembre de 2024

Relación de ganado seleccionado

DATOS DEL ANIMAL						COMPORTAMIENTO PRUEBA DE TESTAJE								EVALUACION GENÉTICA		IT>115 IR>105	ARRANQUE SUBASTA	REMATE SUBASTA	TARJETA
GANADERÍA	CROTAL	NOMBRE	TÍTULO	FECHA NACIMIENTO	EDAD MESES	LD-LP-DS DESARROLLO ESQUELÉTICO	AA-AI-AT-LN GRUPA	AC-AD-EL DESARROLLO MUSCULAR	ApD-ApT-RD FUNCIONALIDAD	FINURA DE HUESO	PESO 400 (índice)	G.M.D. (índice)	ÍNDICE TESTAJE (IT)	ÍNDICE RENTABILIDAD GENÉTICA (IR _G) evaluación diciembre 2023					
						de 70 a 130	de 70 a 130	de 70 a 130	de 70 a 130	de 70 a 130	de 70 a 130	gramos/día	de 70 a 130	de 70 a 130					
GANADERÍA LIMUSÍN GUTIÉRREZ ARIAS	E505101096	5776	USSURI P -JGA	RJ	10/09/2023	15	94 - 96 - 97	98 - 102 - 99 - 109	110 - 115 - 112	112 - 109 - 103	109	96	1.420	103	101		3.300 €		
RAMÓN PÉREZ-CARRIÓN	E505101092	0606	UCHACHO -PT	RJ	08/09/2023	15	107 - 110 - 103	115 - 109 - 114 - 109	110 - 114 - 112	112 - 109 - 109	109	95	1.330	113	107		3.300 €		
HNOS. MUÑOZ CARRASCO	E504101115	9279	URCO -YH	RJ	07/09/2023	15	123 - 127 - 124	128 - 128 - 132 - 115	122 - 127 - 116	112 - 119 - 114	71	130	1.500	132	113	+	3.300 €		
DEHESA PANIAGUA	E505101120	7520	UNTUOSO -RMA	RJ	06/09/2023	15	103 - 106 - 106	111 - 106 - 110 - 103	122 - 127 - 128	100 - 119 - 108	109	106	1.509	115	100		3.300 €		
LIMUSÍN JURADO PÉREZ	E501101107	1877	URDIALES -BJ	RJ	06/09/2023	15	106 - 109 - 108	123 - 124 - 121 - 109	119 - 124 - 124	88 - 89 - 96	100	111	1.286	119	110	+	3.300 €		
ÁLVARO VILLANUEVA PABLOS	E504101073	1986	URZAIZ -VPZ	RJ	02/09/2023	15	100 - 96 - 97	106 - 102 - 99 - 97	110 - 104 - 100	100 - 89 - 109	119	103	1.107	100	107		3.300 €		
LIMUSÍN JURADO PÉREZ	E507101107	1873	UKELELE -BJ	RJ	02/09/2023	15	97 - 93 - 89	102 - 106 - 103 - 115	113 - 107 - 104	112 - 119 - 108	109	114	1.473	110	113		3.300 €		
NOVOFINCAS, S.L.	E507101131	0699	URO -GW	RJ	27/08/2023	15	87 - 89 - 91	98 - 95 - 99 - 97	100 - 104 - 112	112 - 99 - 109	110	94	1.464	101	101		3.300 €		
FRANCISCA RODRÍGUEZ BARBA	E507101121	3295	UTRECHT -FR	RJ	27/08/2023	15	119 - 122 - 119	115 - 117 - 113 - 109	119 - 114 - 124	112 - 129 - 115	91	107	1.313	123	117	+	3.300 €		
FRANCISCA RODRÍGUEZ BARBA	E506101121	3294	ULLRICH -FR	RJ	26/08/2023	15	96 - 99 - 95	102 - 106 - 110 - 103	103 - 106 - 104	100 - 89 - 108	110	105	1.563	104	107		3.300 €		
RICARDO RUIZ PINTADO	E503101088	3577	UNTADOR -BBJ	RJ	25/08/2023	15	93 - 89 - 91	115 - 117 - 113 - 109	109 - 114 - 112	112 - 99 - 115	110	89	1.125	108	103		3.300 €		
HNOS. MUÑOZ CARRASCO	E509101115	9274	UMBRAL -VH	RJ	24/08/2023	15	122 - 113 - 117	119 - 113 - 117 - 91	103 - 96 - 93	88 - 99 - 96	110	113	1.357	110	105		3.300 €		

LD = LONGITUD DE DORSO | LP = LONGITUD DE PELVIS | DS = TAMAÑO | AA = ANCHURA DE ANCAS | AT = ANCHURA DE TROCANTERES | AI = ANCHURA DE ISQUIONES | AC = ANCHURA DE CRUZ | AD = ANCHURA DE DORSO | EL = ESPESOR DE LOMO | APLD= APLOMOS DELANTEROS | APLT = APLOMOS TRASEROS | RECDOR = RECTITUD DE DORSO | FH = FINURA DE HUESO | GMD = GANANCIA MEDIA DIARIA | P400 = PESO AJUSTADO A 400 DIAS | IT = ÍNDICE DE TESTAJE | IR = ÍNDICE DE RENTABILIDAD GENÉTICO

COMPORTAMIENTO PRUEBA DE TESTAJE = EL 100 ES LA MEDIA DE LOS ANIMALES QUE HAN PARTICIPADO EN PRUEBAS DE TESTAJE EN LOS ÚLTIMOS 3 AÑOS

EVALUACION GENÉTICA = EL 100 ES EL VALOR GENÉTICO MEDIO DE LA POBLACION ESPAÑOLA NACIDA EN LOS ÚLTIMOS 5 AÑOS

"+" SE DOTARÁ CON 600 € AL COMPRADOR (SIEMPRE QUE SEA PERTENECIENTE A UNA GANADERÍA INSCRITA EN EL LIBRO GENEALÓGICO DE LA RAZA) DE AQUEL ANIMAL QUE TENGA UN ÍNDICE DE TESTAJE (IT) IGUAL O SUPERIOR A 115 PUNTOS Y UN ÍNDICE DE RENTABILIDAD (IRG) IGUAL O SUPERIOR A 105 PUNTOS (FECL)

AYUDA QUE CONCEDE LA FECL DE 300 EUROS POR LA ADQUISICIÓN DE NOVILLOS EN SUBASTA A GANADERÍAS INSCRITAS EN EL LIBRO GENEALÓGICO
AYUDAS A LOS COMPRADORES DE NOVILLOS RJ A SOCIOS DE BOVIES DE 300 EUROS / SOCIOS DE LIMUSINEX 200 EUROS / RESTO DE COMPRADORES 100 EUROS
AYUDAS A LOS COMPRADORES DE NOVILLOS RP A SOCIOS DE BOVIES DE 200 EUROS / SOCIOS DE LIMUSINEX 200 EUROS / RESTO DE COMPRADORES 100 EUROS
EL PRECIO DE REMATE DE SUBASTA INCLUYE EL TRANSPORTE DEL ANIMAL.

LAS AYUDAS DE LA FECL Y LIMUSINEX SERÁN COMPLEMENTARIAS ENTRE ELLAS